

La Sierra de Cebollera

El Parque Natural de la Sierra de Cebollera se encuentra en pleno corazón de Los Cameros, región montañosa situada a 50 km de Logroño que es frontera natural con la provincia de Soria.

En una extensión de 23.640 ha coexisten uno de los mayores exponentes de relieve glaciario del Sistema Ibérico con cumbres que superan los 2.000 m, y la mejor masa forestal de toda La Rioja.

Sus variados ecosistemas albergan formas de vida diferentes. La alta montaña acoge una flora y fauna especialmente adaptada a condiciones ambientales adversas como el frío, el hielo y los fuertes vientos. Los bosques, por su parte, presentan una biodiversidad irrepetible en todo el territorio riojano: las grandes extensiones de coníferas se mezclan con un mosaico de frondosas dominado por hayedos y rebollares.

Con la declaración de Parque Natural —Ley 4/1995 de 20 de marzo (BOR nº 37, de 28 de marzo)—, la administración ambiental riojana sentó las bases para garantizar la conservación de los valores naturales y culturales de la zona, logrando un equilibrio entre el medio natural y las actividades humanas.

Algunos consejos

- Está prohibido hacer **fuego** fuera de los lugares autorizados.
 - Sólo pueden circular por las **pistas** los vehículos a motor con autorización expresa.
 - Si vas a realizar los senderos, debes llevar la **ropa**, el calzado y los complementos adecuados.
 - Guarda tu **basura** en una bolsa y deposítala en el primer contenedor que encuentres.
 - Respeta los vallados; cierra las **portillas ganaderas** a tu paso.
 - Evita molestar a los **animales**; podrás ver más especies.
 - No arranques **plantas**; siempre las podrás fotografiar, dibujar u observar sin más, tanto tú como el que venga después.
 - Si vas con tu **perro** debes llevarlo controlado porque eres el responsable de los daños y accidentes que pueda causar.
 - No está permitida la **acampada** libre en el Parque Natural.
- Ante cualquier **emergencia** de incendio, sanitaria o policial, llamada a **SOS Rioja**: 112

Para conocer el Parque Natural

Centro de interpretación. Villoslada de Cameros.

Exposición permanente, servicio de información, itinerarios guiados y actividades educativas para escolares y grupos previa inscripción. sierra.cebollera@larioja.org

Tel: 941 468216 Fax: 941 468224

Abierto de 10:00 a 14:00 y de 17:00 a 19:00 horas, excepto lunes no festivos. De octubre a junio sólo horario de mañana de lunes a jueves (no festivos).

Centro de la trashumancia. Venta de Piqueras (N-111, km 272).

Junto a la ermita de la Virgen de la Luz. Exposición sobre la trashumancia, actividades y visitas educativas, sede de la Hermandad de las Trece Villas. Tel: 941 468216 Fax: 941 468224 Julio, agosto y septiembre de 12:00 a 18:00 (jueves cerrado). Resto del año, abierto fines de semana y festivos de 12:00 a 18:00 horas.

Centro de la almazuela. Villoslada de Cameros.

Artesanía textil recuperada a través de la «Asociación de Artesanas de la Almazuela». Tel: 941 468068-941 468174

Abierto todo el año con cita previa.

Museo etnográfico. San Andrés, aldea de Lumbreras.

Exposición de útiles tradicionales, ajuar doméstico, mobiliario, etc. Horno comunal restaurado. Tel: 941 468025-941 468245

Abierto todo el año (concertar cita previa).

Oficina de Turismo de Cameros «El Hórreo». Pradillo.

Tel: 941 462151 Consultar horarios.

www.larioja.org/cebollera

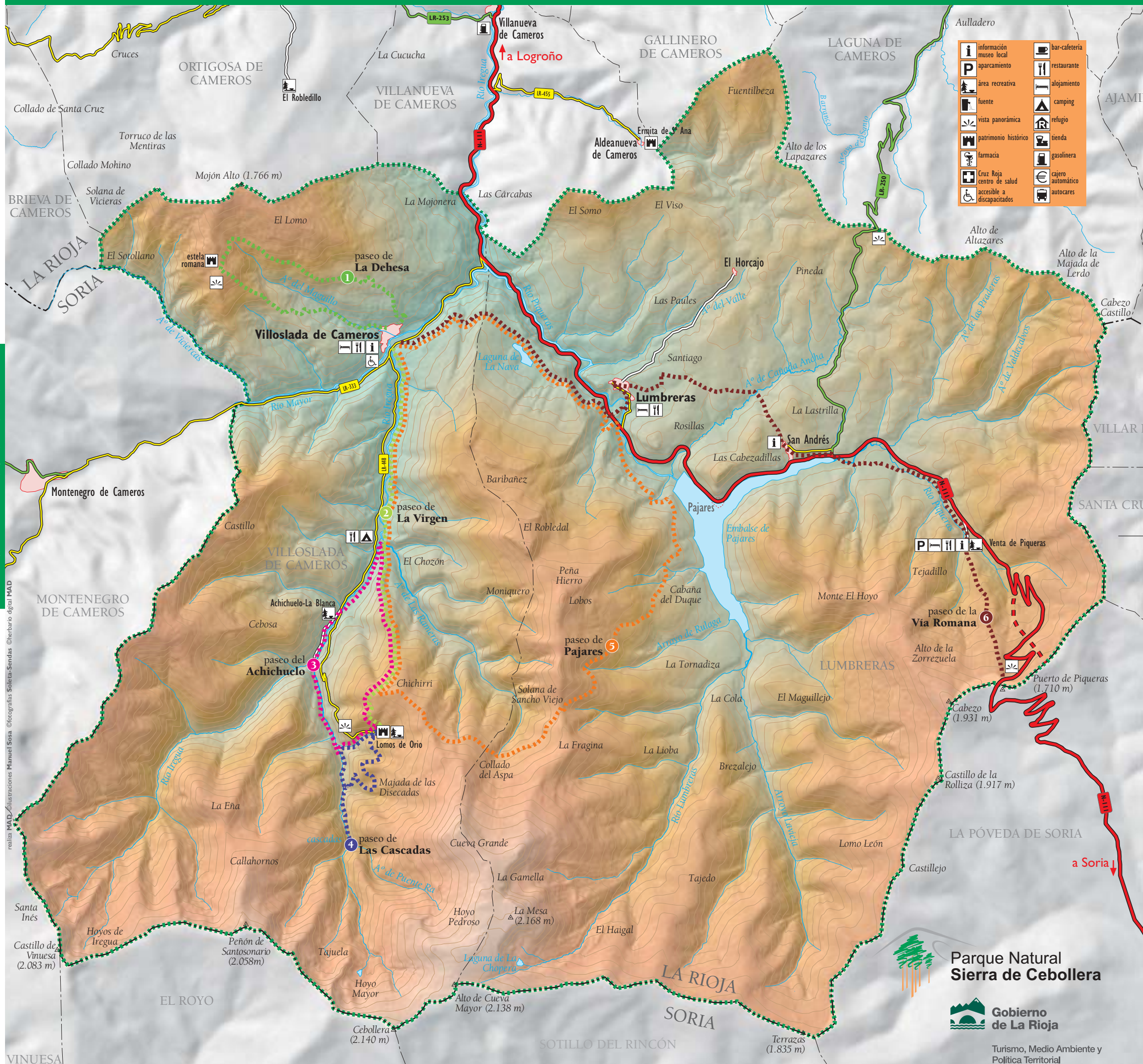



Paisaje glaciar

Las cumbres de Sierra Cebollera destacan por su relieve glaciar, modelado por los «ríos de hielo» que tuvieron su esplendor hace 18.000 años, y que descendían hacia las zonas más bajas lentamente. La decadencia de estos glaciares se inició con el calentamiento del planeta, hace 10.000 años. De aquellos gigantes helados hoy podemos encontrar sus huellas: «hoyos» o circos y nichos de nivación.



Los **circos glaciares** de Cebollera son pequeñas depresiones de bordes semicirculares por encima de los 2.000 m. Los más extensos y representativos son los de Laguna de Buey, Hoyos de Iregua, Hoyo Mayor, La Mesa, etc. Los **nichos de nivación** o neveros son hondonadas en las que se acumula la nieve de forma casi permanente, como los de La Eña, umbria del Barranco de Las Rameras, cabecera del Lumbreras y Hoyo Pedroso (en la foto).



El Parque Natural es el único espacio que acoge las tres especies de pinos que crecen de forma natural en La Rioja: el **pino silvestre**, el pino resinero, y el pino negro, que encuentra aquí su único enclave en el Sistema Ibérico septentrional.

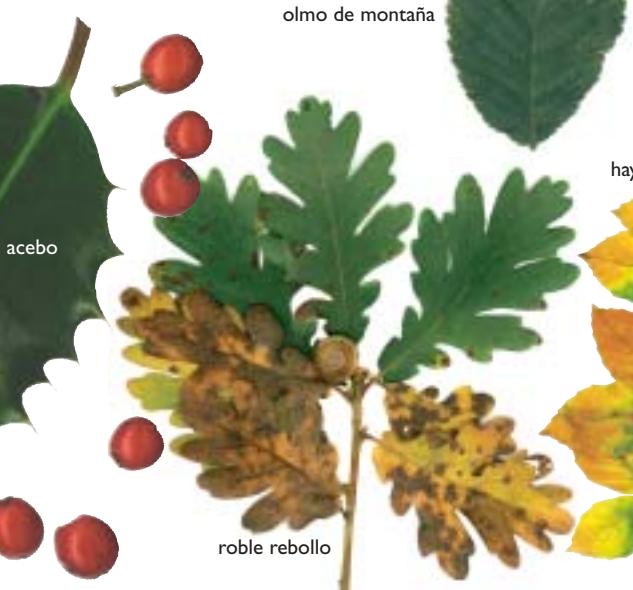

acebo

olmo de montaña

haya

roble rebollo

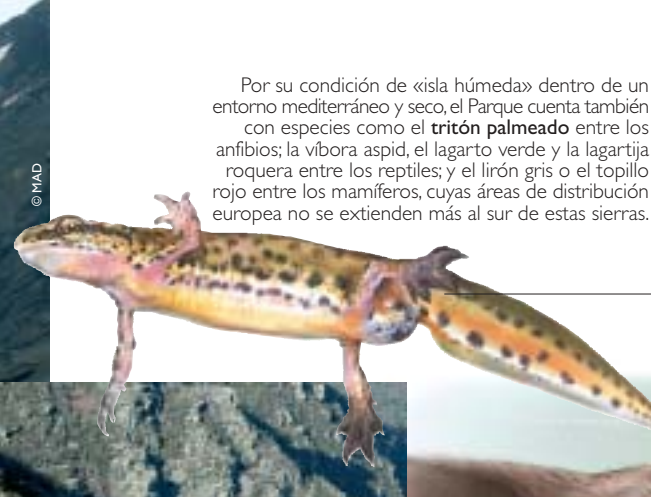

Por su condición de «isla húmeda» dentro de un entorno mediterráneo y seco, el Parque cuenta también con especies como el **tritón palmado** entre los anfibios; la víbora aspid, el lagarto verde y la lagartija roquera entre los reptiles; y el lirón gris o el topillo rojo entre los mamíferos, cuyas áreas de distribución europea no se extienden más al sur de estas sierras.



La línea de cumbres de Sierra Cebollera se localiza entre el Puerto de Santa Inés (1.753 m) y el Puerto de Piqueras (1.710 m.), resaltando La Mesa, con 2.168 m y el pico Cebollera, de 2.142 m.



nutrias

mostajo

becada

gavián

La vegetación de Cebollera

Principalmente encontraremos tres tipos de comunidades vegetales: los bosques de frondosas, los bosques de coníferas y las formaciones de alta montaña.

Este paisaje se caracteriza por su gran variedad de especies forestales. Pinares, hayedos y rebollares son las comunidades dominantes, acompañadas por abedules, robles albares, encinas montañas, acebos, tilos, serbales, mostajos, arces, olmos de montaña, fresnos, tejos, álamos temblones, etc.

Por encima de la vegetación arbórea hay formaciones de matorrales y pastos de alta montaña: enebrales rastreros, biercolares, brezales de montaña ibérica.



corzo

Animales del Parque Natural

Las especies más características de la Sierra de Cebollera son las ligadas al bosque y a la alta montaña ibérica, ecosistemas que dominan el espacio protegido. La alta montaña implica la presencia de especies que no aparecen en el resto de la región, como el bisbita ribereño alpino, el acentor alpino, el pechiazul y la perdiz pardilla, o mamíferos como el topillo nival.

Gran variedad de aves forestales como el azor, el águila culebrera, el gavián, el carbonero palustre, la becada o el camachuelo común encuentran en Cebollera un lugar ideal para vivir, al amparo de la catalogación de toda la sierra como ZEPa (Zona de Especial Protección Para las Aves). Otras aves —como la paloma torcaz— ocupan temporalmente estos bosques en su ruta migratoria.

En la espesura se refugian especies cinegéticas como el jabalí, el ciervo o el corzo, así como gatos monteses, garduñas y varias especies de murciélagos forestales. Por su parte, los ríos del Parque son enclaves privilegiados para la trucha y sus riberas sirven de hogar, entre otros, al mirlo acuático, el martín pescador, el sapo corredor, el desmán ibérico y los emblemáticos nutria y visón europeo.



pechiazul



El turismo familiar ligado al espacio protegido es un recurso cada vez más importante en la comarca.



Villoslada



Lumbreras

oveja merina

Cebollera y el hombre

Los antepasados de los habitantes del Parque Natural vivieron momentos de gloria ligados a la Mesta y al negocio de la ganadería trashumante. Villoslada y Lumbreras llegaron a tener a finales del siglo XVII 200.000 cabezas de ganado que abastecían también a una industria textil floreciente formada por más de 600 fabricantes de paño en la comarca de Cameros.



Venteando la mies.

Esta forma de vida dejó una huella en el paisaje. El sobrepastoreo continuo de sus montes impidió durante siglos la regeneración del arbolado. Con el final de la Mesta, algunos buscaron en la agricultura una alternativa, aunque la mayoría decidió buscar fortuna lejos de aquí. Cebollera vivió un fuerte éxodo poblacional y los bosques, libres de la presión, comenzaron a reconquistar antiguos terrenos, ayudados por la buena gestión forestal de los últimos tiempos. Los cameranos, por su parte, han aprendido a respetar y valorar el bosque que ha pasado a ser su principal fuente de ingresos y un elemento natural propio del paisaje de cada uno.

En la actualidad, los aprovechamientos forestales son el principal recurso económico de la Sierra de Cebollera y sus pobladores. El más importante es el aprovechamiento maderero de los montes, de los que también se extrae leña y pasto para la ganadería, compuesta por un número decreciente de ovejas —unas 2.000 cabezas— que ahora comparten espacio con caballos y vacas. También son de gran importancia los aprovechamientos cinegéticos, ya que todo el parque de Cebollera está incluido en la reserva regional de caza Cameros-Demanda.